

PREFEITURA MUNICIPAL DE IPIAÚ - BAHIA
CONCURSO PÚBLICO MUNICIPAL
EDITAL DE CONVOCAÇÃO - HETEROIDENTIFICAÇÃO



**CONVOCAÇÃO PARA HETEROIDENTIFICAÇÃO À AUTODECLARAÇÃO COMO PESSOA PRETA OU PARDA
- EDITAL Nº001/2024**

A Comissão para Acompanhamento e Fiscalização do Concurso Público, especialmente designada para este fim, nos termos da Decreto N.º 6.481 de 15 de dezembro de 2022, torna público no dia 10.03.2025, o EDITAL DE CONVOCAÇÃO PARA HETEROIDENTIFICAÇÃO À AUTODECLARAÇÃO COMO PESSOA PRETA OU PARDAS do Edital do Concurso Público nº 001/2024, da Prefeitura Municipal de Ipiáú - Bahia.

1. Poderão concorrer às vagas reservadas a candidatos negros aqueles que se autodeclararem pretos ou pardos no ato da inscrição do Exame de Seleção, conforme o quesito cor ou raça utilizado pelo Instituto Brasileiro de Geografia e Estatística – IBGE, sendo vedada qualquer solicitação por parte do candidato após a conclusão da inscrição.

2. Conforme o estabelecido no subitem 3.14.4. do Edital de Abertura nº 001/2024, ficam CONVOCADOS os candidatos habilitados para a heteroidentificação à autodeclaração como pessoa preta ou parda.

INSC	NOME	VAGA
20134	ADRYELLE FERREIRA DOS SANTOS	110 - Enfermeiro(a)
20971	AISLA SILVA SANTANA	173 - Secretário(a) Escolar
22364	ALAILSON JESUS DOS SANTOS	160 - Atendente de Classe
22363	ALAILSON JESUS DOS SANTOS	136 - Professor(a) – Matemática
18160	ALLISSON LIMA SANTOS	136 - Professor(a) – Matemática
18503	ALZENÍ BORGES DE SOUZA FERREIRA	136 - Professor(a) – Matemática
24928	AMÓS FERREIRA CERQUEIRA	169 - Guarda Municipal
13569	ANA MARIA ALMEIDA SOUZA	169 - Guarda Municipal
17293	ANA PAULA DA SILVA NASCIMENTO PEREIRA	156 - Agente de Trânsito
19896	ANA PAULA SOUSA DOS SANTOS	140 - Prof.(a) da Ed. Básica (Ed. Infantil e Ens. Fund. anos iniciais) SEDE
10287	ANALÚ NERES SOARES	110 - Enfermeiro(a)
25537	ANDRÉ RAIMUNDO EVANGELISTA DA SILVA	156 - Agente de Trânsito
18931	CAILANE SOUZA SANTOS	140 - Prof.(a) da Ed. Básica (Ed. Infantil e Ens. Fund. anos iniciais) SEDE
25489	CAMILA NUNES CARVALHO	110 - Enfermeiro(a)
22386	CARLA FERNANDA SANTOS LIMA	140 - Prof.(a) da Ed. Básica (Ed. Infantil e Ens. Fund. anos iniciais) SEDE
10524	CLAUDINEIA CONCEICAO COSTA	169 - Guarda Municipal
23440	CLEIDIELEN RAMOS SANTOS	156 - Agente de Trânsito
11277	CRISTIANE SENA DOS SANTOS	156 - Agente de Trânsito
10322	DAIAANA RIBEIRO DOS SANTOS	110 - Enfermeiro(a)
24119	DAIANE CARNEIRO DOS SANTOS	140 - Prof.(a) da Ed. Básica (Ed. Infantil e Ens. Fund. anos iniciais) SEDE
13598	DAIANE DOS ANJOS BRAGA	169 - Guarda Municipal
13848	DAMIRIANIS DE SOUZA CARDOSO	140 - Prof.(a) da Ed. Básica (Ed. Infantil e Ens. Fund. anos iniciais) SEDE
19755	EDJANE RAMOS SOARES	160 - Atendente de Classe

PREFEITURA MUNICIPAL DE IPIAÚ - BAHIA
CONCURSO PÚBLICO MUNICIPAL
EDITAL DE CONVOCAÇÃO - HETEROIDENTIFICAÇÃO



13290	EDNAILMA MIRANDA CARVALHO	140 - Prof.(a) da Ed. Básica (Ed. Infantil e Ens. Fund. anos iniciais) SEDE
25560	EDVALDO JESUS DOS SANTOS	110 - Enfermeiro(a)
22780	EVALDO OLIVEIRA SANTOS	169 - Guarda Municipal
15554	EVANDRO SOUZA SANTOS	160 - Atendente de Classe
19899	FELIPE DOURADO DA SILVA	136 - Professor(a) – Matemática
11798	GABRIEL GOMES SOUZA	169 - Guarda Municipal
25890	GABRIEL NOVAES SANTOS	169 - Guarda Municipal
22410	GABRIEL SAMPAIO ALBUQUERQUE	160 - Atendente de Classe
17467	GABRIEL TEIXEIRA CRUZ	169 - Guarda Municipal
20840	GEORGE ALVES CONCEIÇÃO	169 - Guarda Municipal
26770	GUILHERME GONÇALVES DE NOVAES	173 - Secretário(a) Escolar
25000	GUSTAVO DA SILVA SAMPAIO	156 - Agente de Trânsito
19059	HARIELLA TRINDADE OLIVEIRA SANTOS	169 - Guarda Municipal
14706	ICARO ROGER SANTOS MENEZES	169 - Guarda Municipal
17419	IONÁ SILVA PEREIRA NETO	110 - Enfermeiro(a)
18576	IVANA PINTO DE SOUZA	169 - Guarda Municipal
16581	JAILAN SILVA SOUZA	169 - Guarda Municipal
13247	JALDO PIRES GOMES NETO	169 - Guarda Municipal
22574	JAREDE SOUZA SILVA	110 - Enfermeiro(a)
12103	JEFERSON DOS SANTOS SANTANA	156 - Agente de Trânsito
19342	JENIFFER SOUZA SILVA SANTIAGO	110 - Enfermeiro(a)
22448	JÉSSICA DA COSTA NASCIMENTO	146 - Técnico(a) em Enfermagem
19472	JÉSSICA HELLEN DA SILVA SANTOS	140 - Prof.(a) da Ed. Básica (Ed. Infantil e Ens. Fund. anos iniciais) SEDE
12503	JOCÉLIA FRANÇA MOURA	110 - Enfermeiro(a)
14183	JONATHAN SANTOS DE JESUS	169 - Guarda Municipal
21722	JOSIANE DE OLIVEIRA NASCIMENTO	169 - Guarda Municipal
20242	KAREN COSTA SILVA	169 - Guarda Municipal
22952	KARINA NOVAES DOS SANTOS	136 - Professor(a) – Matemática
13398	LAIANE PEREIRA REIS	110 - Enfermeiro(a)
18437	LAÍS RIBEIRO SANTOS	160 - Atendente de Classe
25130	LARISSA BARBOSA SANTOS LIMA	173 - Secretário(a) Escolar
17913	LEILSON SILVA SANTOS	110 - Enfermeiro(a)
11049	LEONARDO ALVES RODRIGUES	169 - Guarda Municipal

PREFEITURA MUNICIPAL DE IPIAÚ - BAHIA
CONCURSO PÚBLICO MUNICIPAL
EDITAL DE CONVOCAÇÃO - HETEROIDENTIFICAÇÃO



21787	LILIA SANTOS SANTANA	160 - Atendente de Classe
25721	LORENA FERREIRA DOS SANTOS	169 - Guarda Municipal
10719	LUCAS CRISTIANO DA CONCEIÇÃO FERREIRA	169 - Guarda Municipal
18545	LUCAS PINTO	156 - Agente de Trânsito
17250	LUCAS SANTANA ROSA	140 - Prof.(a) da Ed. Básica (Ed. Infantil e Ens. Fund. anos iniciais) SEDE
23693	LUCIANA GUALBERTO DE SANTANA	173 - Secretário(a) Escolar
21748	LUCIELMA LOPES DE OLIVEIRA	160 - Atendente de Classe
26600	LUCY ÉRICA BISPO MOREIRA	110 - Enfermeiro(a)
14289	MARCOS HENRIQUE DE JESUS VALVERDE	169 - Guarda Municipal
19445	MARCOS JOSÉ ROCHA COSTA	136 - Professor(a) – Matemática
10479	MARCUS VINICIUS DE JESUS ALVES	169 - Guarda Municipal
25364	MARIA ANTONIA SILVA NASCIMENTO	136 - Professor(a) – Matemática
12228	MARILAN RAMOS SILVA VIEIRA	156 - Agente de Trânsito
20274	MARIVALDO NERI DOS SANTOS	136 - Professor(a) – Matemática
10297	MATEUS DE JESUS SANTOS	174 - Ajudante de Obras
18018	NATÁDINA ALVES SOUZA CAMPOS	110 - Enfermeiro(a)
19000	NATALIE FERNANDES DE BRITO	160 - Atendente de Classe
15188	NATIELE SOUZA PASSOS ALMEIDA	160 - Atendente de Classe
23081	NILSON ANDRADE DOS SANTOS	169 - Guarda Municipal
23231	OSVALDO BRITO BORGES	169 - Guarda Municipal
16841	PAULO DOS SANTOS JUNIOR	156 - Agente de Trânsito
12355	POLLIANNA PINHEIRO DA SILVA	140 - Prof.(a) da Ed. Básica (Ed. Infantil e Ens. Fund. anos iniciais) SEDE
23664	RAFAEL ARRUDA MARQUES	169 - Guarda Municipal
21526	RENAN SILVA DOS SANTOS	156 - Agente de Trânsito
21827	ROSANE MARQUES DE JESUS	140 - Prof.(a) da Ed. Básica (Ed. Infantil e Ens. Fund. anos iniciais) SEDE
12270	ROSENILDO LOPES DA SILVA	169 - Guarda Municipal
17717	ROSENILTO MOREIRA RIBEIRO	140 - Prof.(a) da Ed. Básica (Ed. Infantil e Ens. Fund. anos iniciais) SEDE
14921	ROSIEDNA NOVAES MACEDO	169 - Guarda Municipal
17220	ROSILÂNDIA BARRETO CARDOSO ALVES	140 - Prof.(a) da Ed. Básica (Ed. Infantil e Ens. Fund. anos iniciais) SEDE
12161	SARA DE JESUS SANTOS	110 - Enfermeiro(a)
15450	STELA ALMEIDA ARAGÃO	110 - Enfermeiro(a)
10668	SUELEN SANTOS CORREIA	160 - Atendente de Classe
14317	TAIS DAS FLORES SANTOS	140 - Prof.(a) da Ed. Básica (Ed. Infantil e Ens. Fund. anos iniciais) SEDE

PREFEITURA MUNICIPAL DE IPIAÚ - BAHIA
CONCURSO PÚBLICO MUNICIPAL
EDITAL DE CONVOCAÇÃO - HETEROIDENTIFICAÇÃO



15549	THAINAN ALVES SILVA	110 - Enfermeiro(a)
19151	VANDERLEI SOUTO DOS SANTOS	140 - Prof.(a) da Ed. Básica (Ed. Infantil e Ens. Fund. anos iniciais) SEDE
13180	VANIELE ROCHA SANTOS	160 - Atendente de Classe
22075	VINICIUS TALLES PEREIRA	169 - Guarda Municipal
18795	VIVALDO COSTA GOMES FILHO	169 - Guarda Municipal
17341	VIVIANE SENA DOS REIS	110 - Enfermeiro(a)

3. Os(as) candidatos(as) convocados(as) para o Procedimento de Heteroidentificação deverão enviar os documentos conforme orientações abaixo, **a partir das 08h do dia 12/03/2025 às 23h59min do dia 13/03/2025, observado o horário local.**

3.1. Documentos a serem enviados pelos candidatos autodeclarados NEGROS (pretos ou pardos):

- I. **Digitalização do Formulário de Autodeclaração de Heteroidentificação devidamente assinado;**
- II. **Digitalização colorida do documento de identificação com foto do candidato (cédula de identidade-RG; Carteira de Trabalho e Previdência Social; Certificado de Dispensa de Corporação; Certificado de Reservista; Passaporte; Carteira Nacional de Habilitação com fotografia);**
- III. **Duas fotos individuais recentes (com, no máximo, 20MB), sendo uma frontal e uma de perfil (de lado), colorida, do pescoço para cima e de acordo com as seguintes características e orientações:**

- a) Boa iluminação;
- b) Fundo branco;
- c) Sem maquiagem e acessórios, como óculos, bonés, chapéus, entre outros;
- d) Sem filtros de edição;
- e) Boa resolução; e
- f) Preferencialmente, nos tamanhos 5cm x 7cm (ou superior)

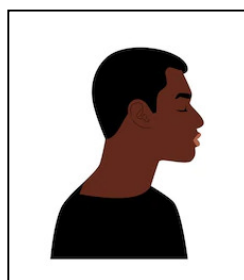
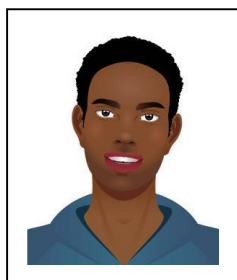

IV. **Um vídeo individual recente (com no máximo 50MB e de até 20 segundos de tempo de duração), contendo resumidamente sua autodeclaração, na qual o candidato deverá iniciar dizendo:**

Eu, "nome completo do(a) candidato(a)", me autodeclaro preto(a) ou pardo(a). (de acordo com a autodeclaração).

O vídeo deverá ser gravado atendendo aos seguintes aspectos:

- a) Boa iluminação;
- b) Fundo branco;
- c) Sem maquiagem e acessórios, como óculos, bonés, chapéus, entre outros;
- d) Sem filtros de edição;
- e) Boa resolução.



Para envio dos documentos supracitados o candidato deverá acessar a área de acompanhamento individual, conforme passo a passo abaixo:

1º) Acesse o site www.planejarconcursos.com.br;

2º) Clicar no Link do Edital de Convocação que será direcionado “Área do Candidato”;

3º) Acessar a área restrita, denominada “Área do Candidato”, localizada na tela principal do site, informando “CPF” e “SENHA” cadastrados no momento da inscrição;

4º) Clicar na inscrição correspondente ao EDITAL 001/2024 Prefeitura Municipal de Ipiáú-BA.

5º) Clicar em “ENVIO DE DOCUMENTOS”.

4. A aferição da Comissão de heteroidentificação quanto à condição de pessoa negra levará em consideração em seu parecer a autodeclaração firmada no ato de inscrição no concurso público e as características fenotípicas do(a)candidato(a).

5. Serão consideradas as características fenotípicas do(a) candidato(a) ao tempo da análise do procedimento de heteroidentificação.

6. Não haverá segunda chamada seja qual for o motivo alegado para justificar o atraso de envio do formulário de autodeclaração devidamente assinado, das fotos e o vídeo.

7. O candidato será considerado não enquadrado na condição de pessoa negra (preta ou parda) quando:

7.1 Negar-se a fornecer algum dos itens exigidos por esta Convocação.

7.2 Houver unanimidade entre os integrantes da comissão quanto ao não entendimento de que o candidato apresente traços fenotípicos que o identifiquem como pessoa negra (preta ou parda).

8. Sem prejuízo das sanções penais cabíveis, o(a) candidato(a) que prestar informação com conteúdo falso, com o instituto de usufruir das vagas ofertadas aos candidatos negros estará sujeito:

a) ao cancelamento da inscrição e exclusão do seletivo, se a informação com conteúdo falso for constatada antes da homologação do resultado;

9. Será indeferida a homologação do candidato concorrente as vagas reservadas a candidatos autodeclarados pessoa negra (preta ou parda) àqueles que:

9.1 não forem aferidos como “preto” ou “pardo”, pela comissão;

9.2 não cumpram as orientações deste edital;

9.3 não assinem a Autodeclaração de pessoa negra (preta ou parda).

10. O/A candidato/a que não fizer o upload do formulário de autodeclaração devidamente assinado, documento de identidade, das fotos de frente e perfil e do vídeo será eliminado/a, dispensada a convocação suplementar.

11. Os arquivos contendo os documentos correspondentes para análise deverão estar nas extensões e dimensões a seguir:

a) os documentos e fotos devem estar na extensão JPG, JPEG, PNG ou PDF com o tamanho máximo de 20 MB (megabytes) por arquivo;

a.1) ao anexar documentos em PDF, o candidato deve atentar-se para que os mesmos não estejam protegidos por senha, sendo este motivo passível de reprovação no procedimento de heteroidentificação;

b) o vídeo deve estar na extensão MP4, com o tamanho máximo de 50 MB (megabytes).

12. A Comissão de Heteroidentificação à Autodeclaração como Pessoa Negra (Preta ou Parda) levará em consideração em seu parecer a autodeclaração informada no sistema SISTEMA ASSPLAN e as características fenotípicas do/a candidato/a.



PREFEITURA MUNICIPAL DE IPIAÚ / BAHIA

CONCURSO PÚBLICO | Edital: Nº 001/2024

FORMULÁRIO DE AUTODECLARAÇÃO

Eu, _____,
CPF nº _____, com nº de inscrição _____,
para o cargo: _____

DECLARO, em conformidade com a Lei Municipal n.º 2.522, de 16 de Março de 2023, para fins de inscrição na opção de concorrer às vagas por meio do Sistema de Cotas PPP, de acordo com os critérios e procedimentos inerentes ao Edital 001/2024, que sou cidadão(ã) negro(a) / pardo(a).

As informações prestadas nesta declaração são de minha inteira responsabilidade, estando ciente que poderei responder criminalmente no caso de falsidade, após procedimento administrativo regular, em que sejam assegurados o contraditório e a ampla defesa.

_____ - _____, _____ de Março de 2025.

Assinatura do(a) Candidato(a)

*** ESTE DOCUMENTO DEVERÁ SER IMPRESSO E DEVIDAMENTE ASSINADO.**